

PORTAL 3 - BAJA B

Superficie Útil Total s/ Calif.Prov.: 84.15m<sup>2</sup>

Superficie Const. Total s/ Calif. Prov.: 111.43m<sup>2</sup>

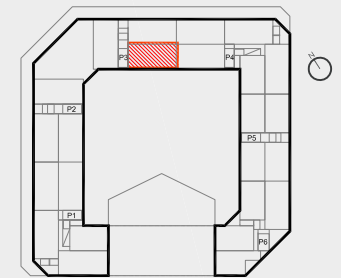

PLANTA BAJA



Promueve:

**AQUATIQUE**  
DEUX HEMISPHERE BY UNICO, S.L.

Comercialización:

**ARCO**  
CONSTRUCCIÓN

Gestionan:

**FOGESA**  
GRUPO

**ÚNICO**  
HOMES

Proyectos:

**CIMA**  
PROYECCIÓN

Escala Gráfica:



Septiembre 2024

FICHA VIVIENDA - PROPUESTA ARQUITECTÓNICA

100 VPPL. TRASTEROS, GARAJE, PISCINA Y SUP. COMERCIAL

RESIDENCIAL SAUCO - LOS BERROCALES - MADRID

\*NOTA: ESTE PLANO ESTÁ SUJETO A POSIBLES MODIFICACIONES, POR CUESTIONES TÉCNICAS, JURÍDICAS, ADMINISTRATIVAS Y/O COMERCIALES, SEGÚN NECESIDADES DEL PROYECTO QUE SE ELABORE PARA OBTENCIÓN DE LICENCIA. AMUEBLAMIENTO NO INCLUIDO, SALVO EL INDICADO EXPRESAMENTE EN LA MEMORIA DE CALIDADES DEFINITIVA QUE SE CONTRATE CON LA EMPRESA CONSTRUCTORA.

PORTAL 3 - BAJO B

